

START UP CENTER

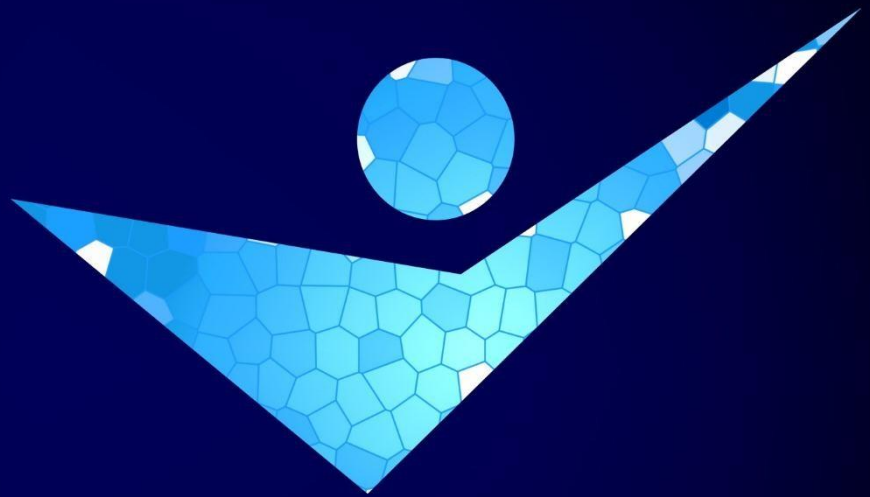

@ASKHAMEXICO



/AASKHA



ASKHA
MÉXICO

STARTUP CENTER

| INCUBACIÓN Y ACELERACIÓN |

El Startup Center es un laboratorio de ideas en el cual captamos las más innovadoras de la región y mediante una selección en base a criterios específicos como impacto social, viabilidad y sostenibilidad brindamos un proceso de incubación que evoluciona la idea a una startup independiente con un motor de crecimiento óptimo.



OBJETIVO

El objetivo del startup center es crear nuevas empresas a partir de las ideas y participación del ecosistema emprendedor de la región Bajío por medio de un proceso de acompañamiento por parte de mentores y especialistas en diferentes rubros como tecnología, turismo, economía, sociedad y medioambiental.

- Convertir ideas en empresas startup y validarlas.
- Impulsar el ecosistema emprendedor del bajío.
- Crear redes de trabajo entre emprendedores.
- Vinculación entre fondeadoras y recursos gubernamentales.

¿A QUIÉN VA DIRIGIDO?

- Emprendedores, estudiantes, personas físicas o morales.
- Personas con iniciativa y compromiso.
- Emprendedores con pymes de reciente operación.



EJES

- **Proyectos que integren los ejes de la sustentabilidad (social, económico y ambiental)**
- **Ideas o proyectos con factor diferenciador, innovación y valor agregado.**
- **Iniciativas de cualquier parte de la república.**

PROCESO

- **Contar con una idea innovadora que sea diferenciadora en los giros empresariales.**
- **Llenar una aplicación online. (abierta los 365 días)**
- **Formato de la aplicación:**
 - **Título del proyecto**
 - **Giro y sector.**
 - **Datos generales (nombre, edad, mail, teléfono, dirección) de los integrantes y líder del equipo.**
 - **Descripción de los emprendimientos de cada uno de los integrantes, experiencia y proyectos individuales.**

 - **Descripción de la idea/proyecto (¿Qué problemática resuelve?)**
 - **Etapas en la que se encuentra el proyecto. (Inicial, intermedia, avanzada).**
 - **Tiempo de operación y descripción del valor agregado y diferenciador.**
 - **Motivos de creación.**
 - **Link de video, página web y fanpage.**
 - **Descripción del modelo de negocio.**
 - **Mercado objetivo.**

- 
- **Cliente objetivo.**
 - **Propuesta de valor (servicios o productos)**
 - **Captura de valor monetario (¿cómo vas a cobrar?)**
 - **Finanzas y legalidad (¿está dada de alta esa empresa?)**
 - **Monto de inversiones hechas.**
 - **Mandar aplicación en formato Word y pdf con un máximo de 2 cuartillas.**

OFRECEMOS

Ofrecemos un programa de acompañamiento, mentoría, consultoría para la aceleración de tu idea/proyecto que será validado desde el primer mes de operación con clientes potenciales que serán de ayuda para la retroalimentación de tu empresa.

- **Asignación de un mentor empresarial para seguimiento directo del proyecto.**
- **Consultoría especializada en desarrollo de modelos de negocio sustentables para la creación de tu empresa durante un periodo de 3 meses.**
- **Equipo de especialistas en diversos rubros que de ayudarán en tu proceso de incubación y aceleración.**
- **Invitación a participar en eventos de networking e integración empresarial para fortalecer tu red de contactos.**
- **Plan de trabajo y reuniones semanal para evaluar el desarrollo de tu empresa.**
- **Vinculación con programas públicos en apoyo a proyectos innovadores, pymes así como preparación para convocatorias por parte del INADEM y dependencias gubernamentales.**
- **Consultoría vía Skype con mentores empresariales que junto con el emprendedor co-crearán el plan de negocios.**
- **Descuentos en los servicios de marketing para el lanzamiento del startup.**

Recepción de aplicaciones y seguimiento:

www.askha.org.mx | contacto@askha.org.mx

INVERSIÓN:

Tipos de incubación:

- 1 mes: \$9,000. MXN + IVA.
- 2 meses: \$15,000. MXN + IVA.
- 3 meses \$ 21,000. MXN + IVA.
- 4 meses: \$27,000. MXN + IVA.

